

Niðurstaða myndgreiningar, rafrænt í Sögu

1. Rafrænt læknafrétt berst viðkomandi stofnun, flokkari sendir bréfið áfram til læknis
2. Læknir fær skilaboð

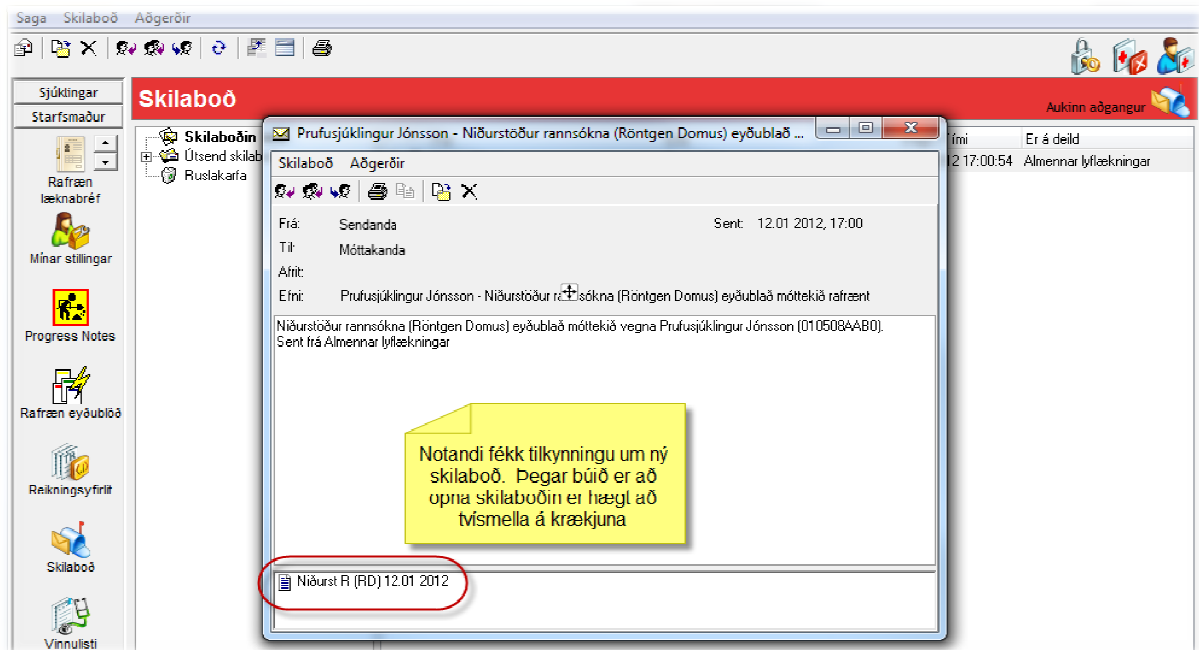

3. Niðurstöðublað fer undir sömu samskipti, þar verða þá tvö blöð
EDA ný samskipti stofnast (stillingaratriði fyrir hverja stofnun)

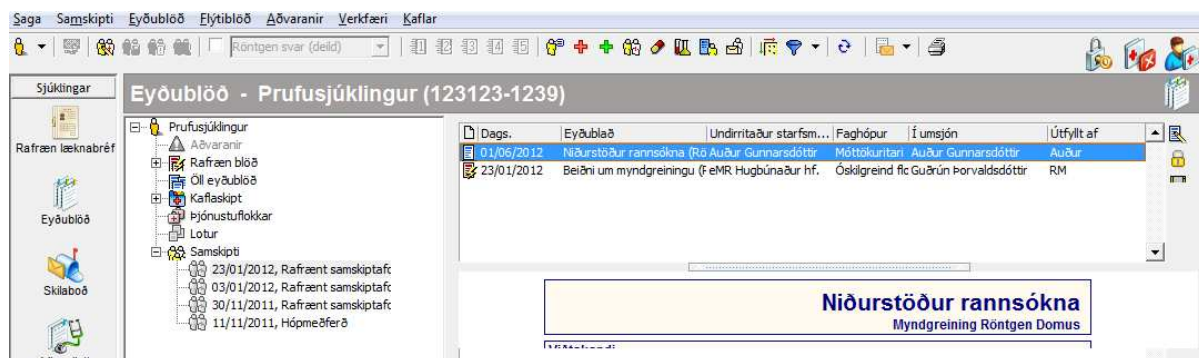

4. Einnig er auðvelt að nálgast niðurstöðu undir Rafræn blöð, Móttekin

